



Elaborato  
**QC c10**  
Scala  
**1:25.000**

# Carta della superficie agricola utilizzata

## LEGENDA

-  Limite amministrativo del Comune
-  Superficie agricola utilizzata - Zona agricola
-  Superficie agricola utilizzata - Zona non agricola

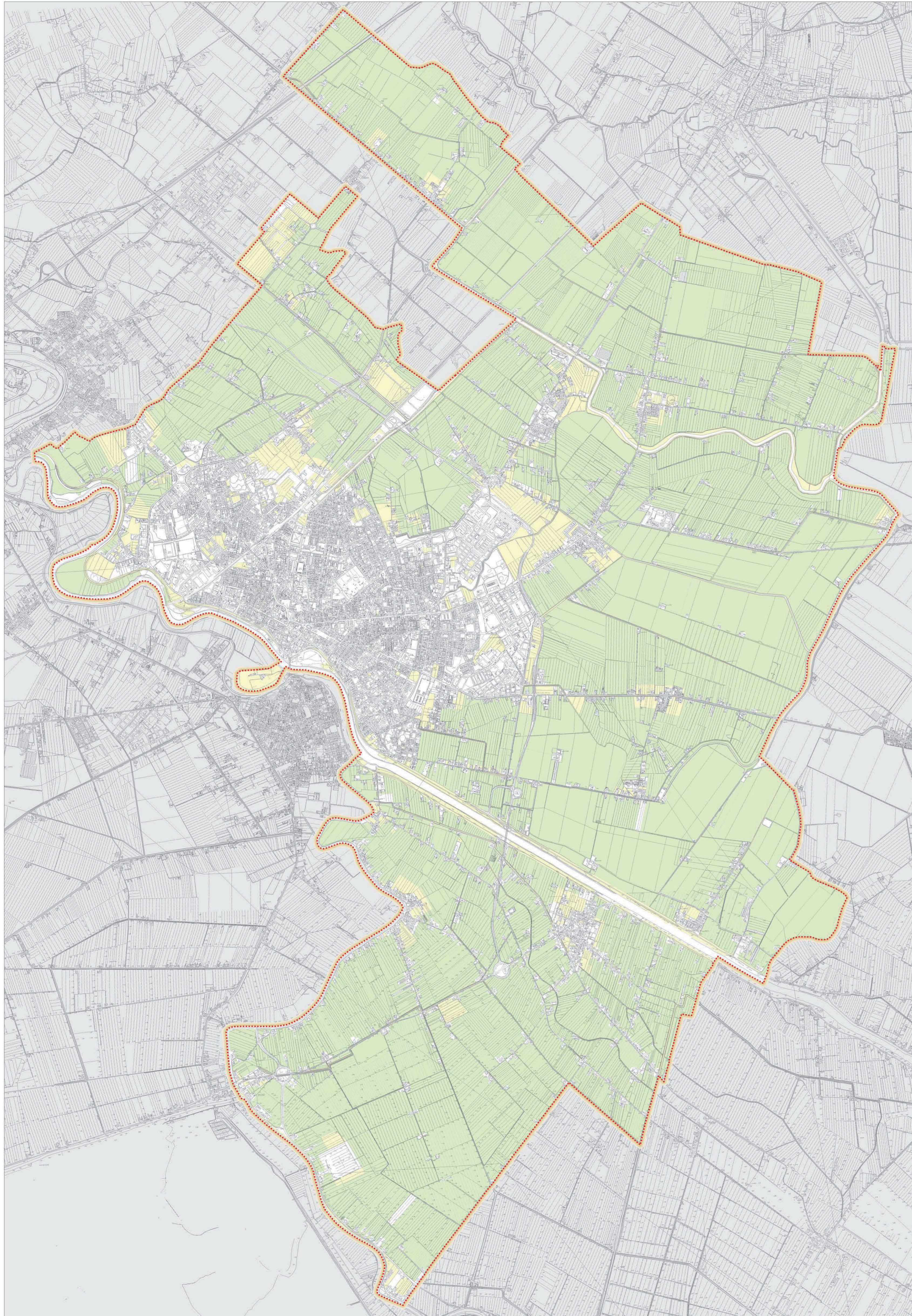

**Comune di San Donà di Piave**  
Provincia di Venezia  
Regione Veneto

**P.A.T.**  
Piano di Assetto del Territorio

Tavola n°  
**QC 10**  
Scala  
**25.000**

## CARTA DELLA SUPERFICIE AGRICOLA UTILIZZATA



**Progettisti**  
Urb. Francesco Finotto  
Urb. Roberto Rossetto  
Arch. Valter Granzotto

**Collaboratori**  
Urb. Alessandro Campalò  
Urb. Damiano Solati  
Urb. Gianluca Gallato  
Urb. Paolo Papparotto  
Urb. Michele Napoli  
Urb. Marco Rossato

**Ufficio tecnico del Comune**  
Arch. Danilo Gerotto  
Arch. Maria Teresa Colafrancesco

**Co-Progettazione**  
Regione Veneto  
Provincia di

Direzione urbanistica  
Settore Pian. Terr. e Urbanistica

**Sindaco del Comune di San Donà di Piave**  
Francesca Zaccariotto

**Redatto: 2011**  
**Adottato:**  
**Approvato:**



Soc. coop. r.l. Progettazione Tecnica Organizzata  
30027 San Donà di Piave (Venezia) Via Cesare Battisti, 39 P. IVA 01853870275  
tel 0421 54589 - fax - 0421 54532 e mail proteco@proteco.cc www.proteco.cc