

LEGENDA

-  Limite amministrativo del Comune
-  Massimo
-  Alto
-  Medio/alto
-  Medio
-  Basso
-  Minimo
-  Nullo

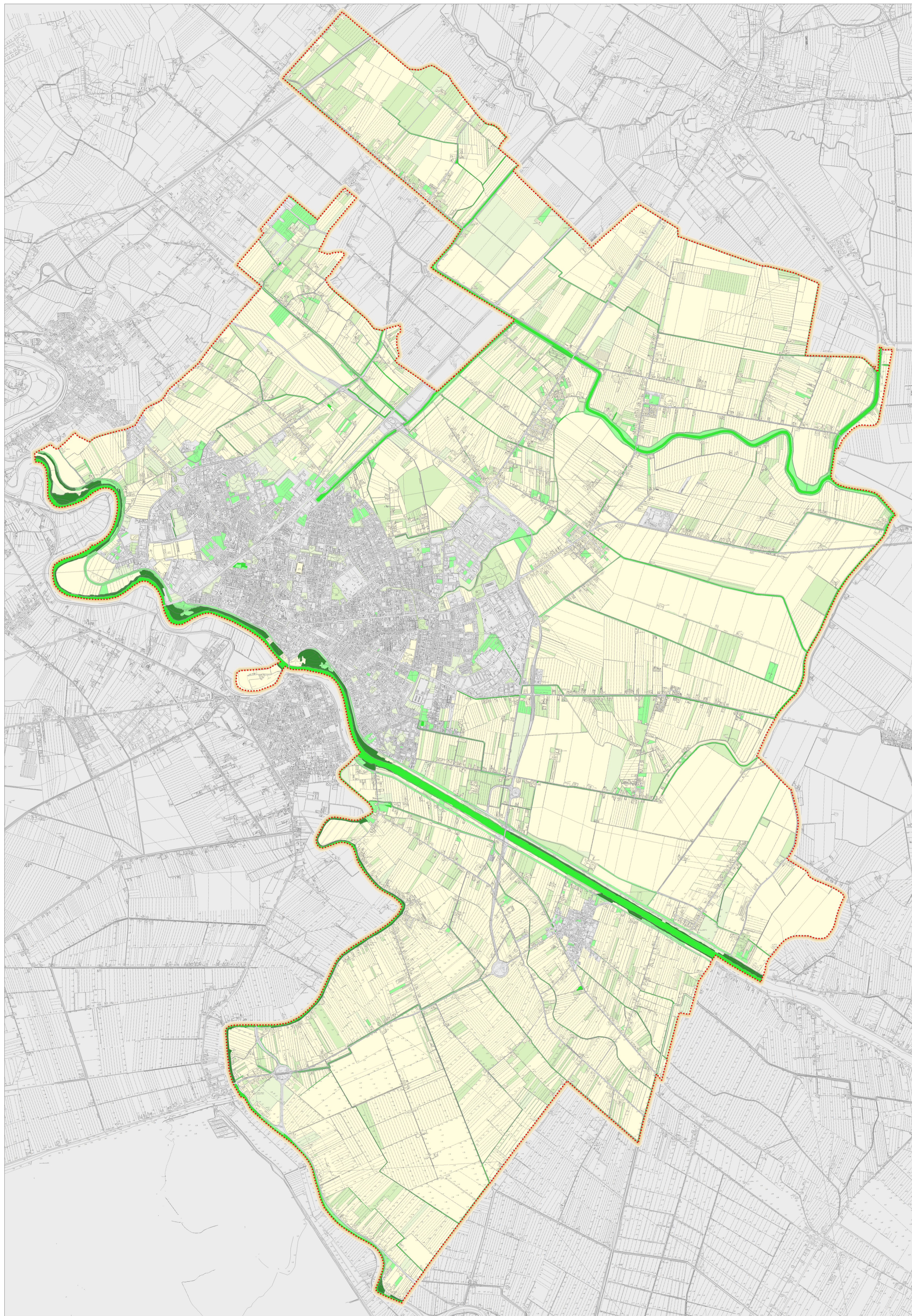

Comune di San Donà di Piave

Provincia di Venezia
Regione Veneto

P.A.T.
Piano di Assetto del Territorio

Tavola n°	QC 10	Scala	25.000
-----------	--------------	-------	---------------

**CARTA DEL VALORE DI
NATURALITA' RELATIVO**

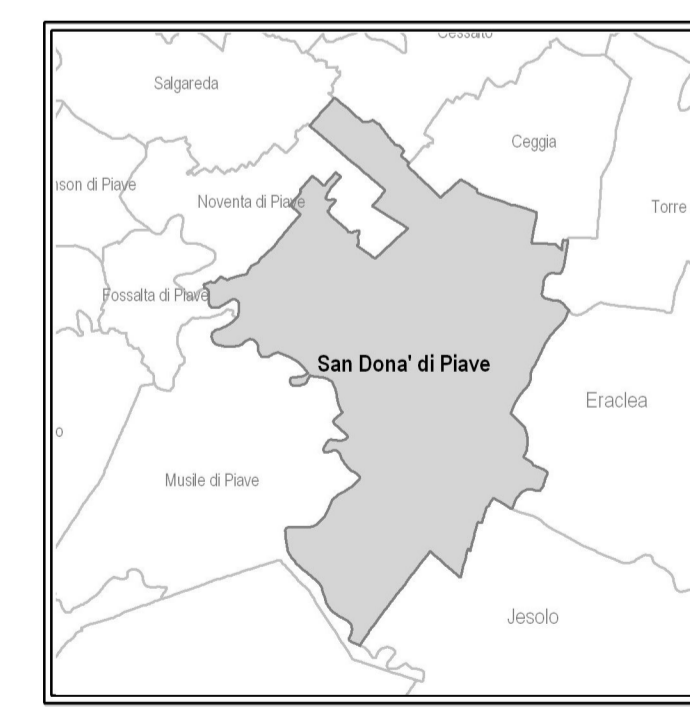

Progettisti
Urb. Francesco Finotto
Urb. Roberto Rossetto
Arch. Valter Granzotto

Collaboratori
Urb. Alessandro Campalto
Urb. Damiano Solati
Urb. Gianluca Gallato
Urb. Paolo Pappalardo
Urb. Michele Napoli
Urb. Marco Rossetto

Ufficio tecnico del Comune
Arch. Danilo Gerotto
Arch. Maria Teresa Colafanescio

Co-Progettazione
Regione Veneto
Provincia di

Direzione urbanistica
Settore Plan. Terr. e Urbanistica

Sindaco del Comune di San Donà di Piave
Francesca Zaccariotto

Redatto: 2011
Adottato:
Approvato:



Soc. coop.r.l. Progettazione Tecnica Organizzata
30027 San Donà di Piave (Venezia) Via Cesare Battisti, 39 P.IVA 01853870275
tel 0421 54589 - fax - 0421 54532 e mail proteco@proteco.cc www.proteco.cc