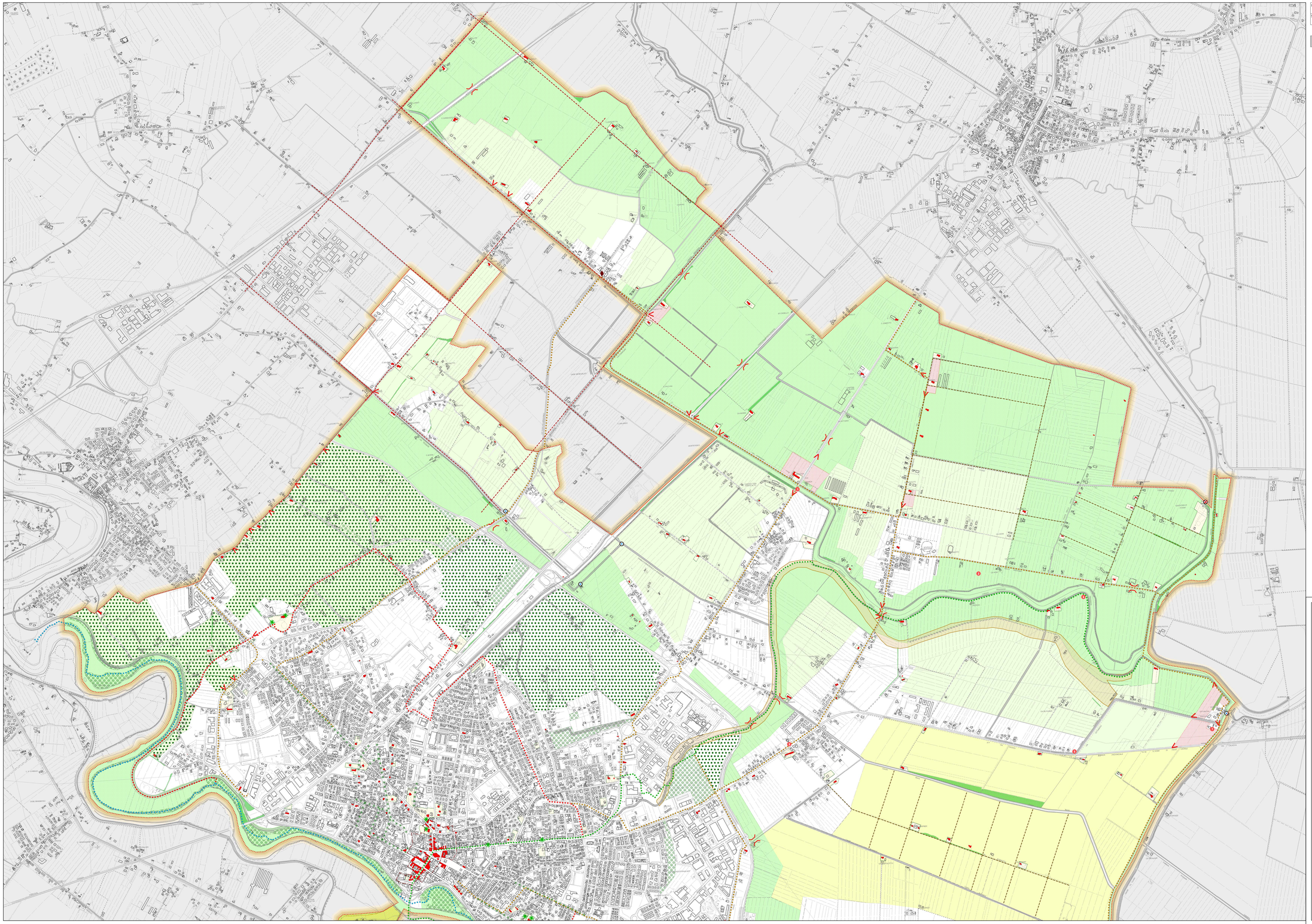

Elaborato 2

Scala 1:10.000

Carta delle Invarianti

Geologiche,Paesaggistiche, Ambientali e Storico-Monumentali

LEGENDA	N.T.A.

Limite amministrativo del Comune

INVARIANTI DI NATURA PAESAGGISTICA — ART. 8

- Ambiti di sensibilità paesaggistica — commi n° 2 - 6
- Contesti figurativi — commi n° 7 - 9
- Rete degli itinerari di interesse storico testimoniale e paesaggistico:
  - Itinerario del Piave — commi n° 10 - 11
  - Itinerario dall"entroterra alla Laguna — commi n° 10 - 11
  - Itinerario periurbano — commi n° 10 - 11
  - Itinerario delle frazioni — commi n° 10 - 11
- Filari e viali alberati — commi n° 12 - 16
- Grandi alberi — commi n° 17 - 21
- Coni visuali — commi n° 22 - 26

INVARIANTI DI NATURA AMBIENTALE — ART. 9

- Area di connessione naturalistica (Buffer zone) — commi n° 2 - 10
- Corridoi ecologici principali — commi n° 11 - 15
- Ambiti preferenziali di forestazione — commi n° 16 - 19
- Aree boscate — commi n° 20 - 22
- Fasce tampone — commi n° 23 - 25
- Paleoalvei — commi n° 26 - 28
- Geositi - Meandro abbandonato del Piave — commi n° 29 - 31
- Varchi infrastrutturali — commi n° 32 - 36

INVARIANTI DI NATURA STORICO-MONUMENTALE — ART. 10

- Centri storici — commi n° 2 - 14
- Centri storici minori — commi n° 2 - 14
- Pertinenze scoperte da tutelare — commi n° 15 - 19
- Edifici con valore storico testimoniale — commi n° 20 - 22
- Manufatti idraulici di interesse storico — commi n° 23 - 25
- Permanenze morfologiche della bonifica — commi n° 26 - 27
- Siti con ritrovamenti archeologici — commi n° 28 - 31
- Agrocenturiato — commi n° 32 - 33

1. 85. Fossà - Ponte Alto -Fonte Carta Archeologica
2. 87. Ca" Rodi - Ca" Trento - Canale Grassaga - Fonte Carta Archeologica
3. 88. Ponte Piave - Cahiova Ronchina - Fonte Carta Archeologica
4. 89. Il Serraglio (Cassabarla?) - Fonte Carta Archeologica
5. 91. Fiumicino - Ca" Faveri - Fonte Carta Archeologica
6. 93. Fiumicino - Canale Grassaga - Fonte Carta Archeologica
7. Fonte PRG

Comune di San Donà di Piave

Provincia di Venezia
Regione Veneto

P.A.T.

Piano di Assetto del Territorio

Tavola n°		Scala
2	1	10.000

CARTA DELLE INVARIANTI

GEOLOGICHE, PAESAGGISTICHE, AMBIENTALI E STORICO MONUMENTALI

ORDINE DEGLI ARCHITETTI PIANIFICATORI PAESAGGISTI E CONSERVATORI DELLA PROVINCIA DI VENEZIA
SEZIONE A PIANIFICATORE — FRANCESCO FINOTTO N° 3189

ORDINE DEGLI ARCHITETTI PIANIFICATORI PAESAGGISTI E CONSERVATORI DELLA PROVINCIA DI VENEZIA
SEZIONE A PIANIFICATORE — ROBERTO ROSSETTO N° 3188

ORDINE DEGLI ARCHITETTI PIANIFICATORI PAESAGGISTI E CONSERVATORI DELLA PROVINCIA DI VENEZIA
SEZIONE A ARCHITETTO — VALTER GRANZOTTO N° 855

Progettisti
Urb. Francesco Finotto
Urb. Roberto Rossetto
Arch. Valter Granzotto

Collaboratori
Urb. Alberto Azzolina
Urb. Alessandro Campello
Urb. Damiano Solati
Urb. Gianluca Gallato
Urb. Gianluca Malaspina
Urb. Marco Rossato
Urb. Michele Napoli
Urb. Paolo Pappardo

Ufficio tecnico del comune
Arch. Danilo Gerotto
Arch. Maria Teresa Collafrancesco

Co-Progettazione
Regione Veneto
Provincia di

Direzione urbanistica
Settore Pian. Terr. e Urbanistica

Il Sindaco
Francesca Zaccariotto

Redatto: 2011
Adottato:
Approvato:

PROTECO

Soc. coop.r.l. Progettazione Tecnica Organizzata
30027 San Donà di Piave (Venezia) Via Cesare Battisti, 39 P.IVA 02539280270
tel 0421 54589 - fax - 0421 54532 e-mail proteco@protecoz.it www.proteco.cz